

EAT  
PLAY  
WORKS

RENTAL SPACE

EVENT / POP-UP / MEETING ROOMS

© 2026 EAT PLAY WORKS



# OUTLINE

about EAT PLAY WORKS

各スペース・利用料金のご案内

コラボレーション・サンプリングについて

## about EAT PLAY WORKS

EAT PLAY WORKS は 1 階から 6 階の全てのフロアを通して、  
「食べて」「遊んで」「仕事して」をコンセプトにデザインされた複合型施設。

1 階と 2 階「THE RESTAURANT」に加え、3 階・4 階はメンバーズラウンジ、  
5 階・6 階はプライベートオフィスとなっており、仕事をしたり、夜に仲間と飲んだり、  
瞑想したりと多様な楽しみ方を叶えるスペシャルな空間です。

※EAT PLAY WORKS 以下 EPW と称することあり

## with EAT PLAY WORKS

EAT PLAY WORKS では「EAT(食)」「PLAY(遊び)」「WORK(仕事)」と「ウェルネス」を柱としたイベントを開催しています。

イベントを開催することにより感度の高いハイエンドなメンバーの方々との接点や、EAT PLAY WORKS のメディアを活用した情報発信など、他にはない EAT PLAY WORKS ならではの相乗効果をご提供いたします。

# SPACE / PRICE

各スペース・利用料金のご案内

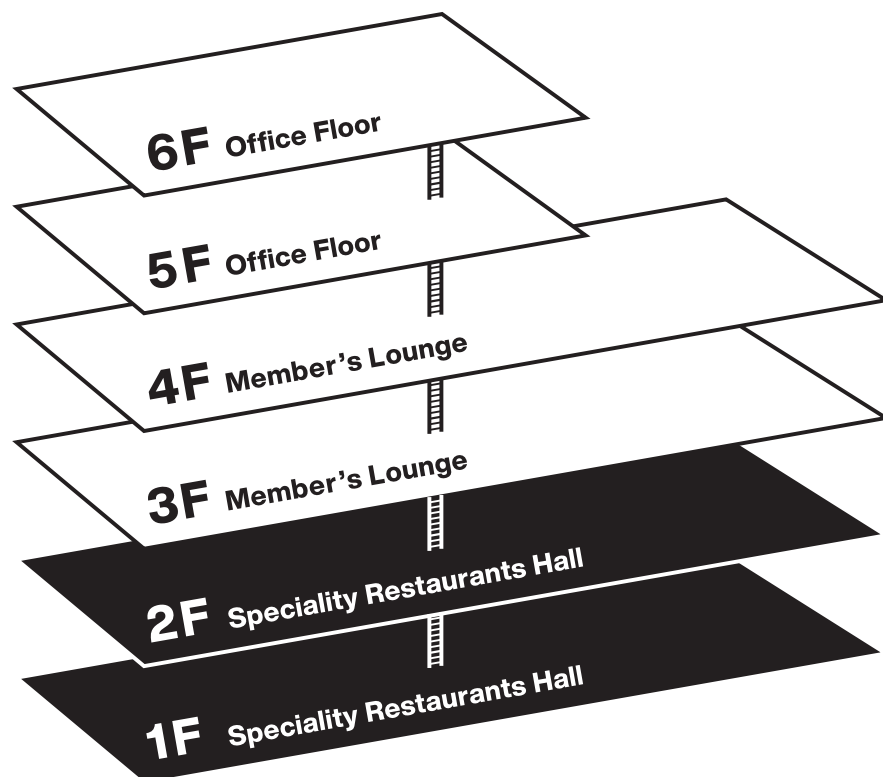

## 5F-6F Office floor

ルームメンバーのみが利用可能なプライベートオフィス。  
最高な立地と充実したファシリティは、メインオフィスとしても  
セカンドオフィスとしても最適です。一部スペースは撮影にご利  
用いただいております。

## 3F-4F Member's Lounge

EAT PLAY WORKS メンバーと、そのゲストのみが利用可能なメ  
ンバーズラウンジ。ここではお仕事をしたり、夜に仲間と乾杯し  
たり、瞑想したりと好きな場所で自由に過ごせる、上質で開放的  
な空間が広がります。こちらのスペースはレンタル可能。会議、  
イベント開催やワークショップなどにもご利用いただけます。

## 1F-2F Specialty Restaurants Hall

「THE RESTAURANT」は、国内外で注目を集める銘店の  
約 17 店舗が集結。一流の味をカジュアルに楽しめる新業態で展  
開いたします。Hungry's Garden は広尾商店街に面しており、  
イベント企画に最適。

## 3rd FLOOR

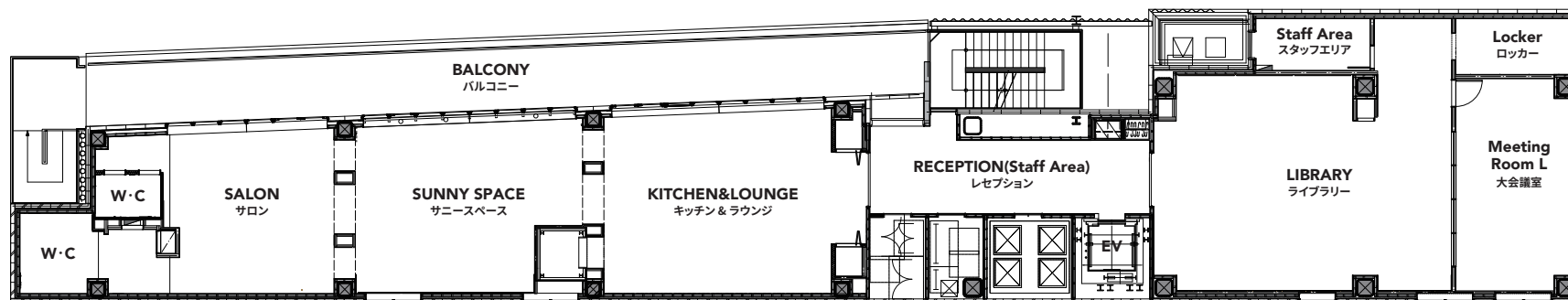

## 4th FLOOR

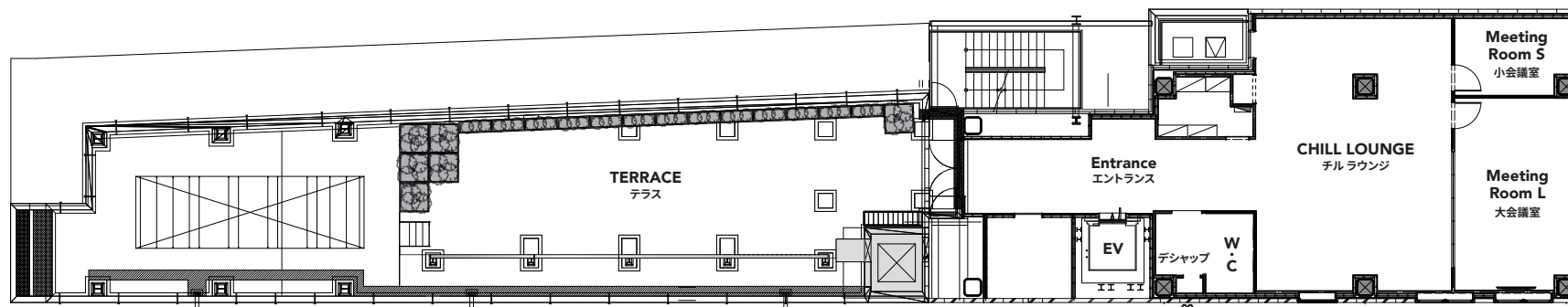

## 5th FLOOR



## 6th FLOOR

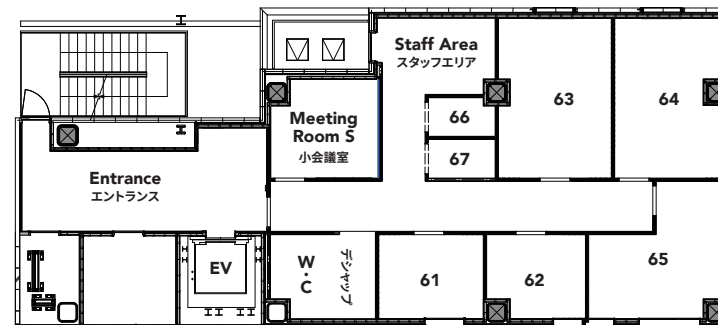

PRICE SHEET

FLOOR	スペース名	面積 m2	収容人数	区分	料金 1h	利用時間 / 他情報
3F	Lounge Area A Salon / Sunny Space Kitchen & Lounge	114.1m2	45 名	平日	143,000 円	基本時間 8:00 - 20:00 ※早朝・深夜は要相談
				土日	159,500 円	
				メンバー	71,500 円	
	Lounge Area B Library / Meeting Room L	62.3m2	30 名 ※+ Meeting Room L 12 名	平日	68,200 円	
				土日	79,200 円	
				メンバー	34,100 円	
	Lounge Area C Salon	32m2	6 名	平日	33,000 円	
				土日	38,500 円	
				メンバー	16,500 円	
4F	Lounge Area D Chill Lounge Meeting Room S & L	73.4m2	30 名 ※+ Meeting Room S 5 名 ※+ Meeting Room L 12 名	平日	77,000 円	
				土日	93,500 円	
				メンバー	38,500 円	
	Terrace	135.5m2	15 名	平日	33,000 円	
				土日	38,500 円	
				メンバー	16,500 円	
会議室	MEETING ROOM L 3F	24.3m2	12 名	平日	13,200 円	基本時間 8:00 - 20:00 ※早朝・深夜は要相談 利用可能備品 スピーカー / モニター / ホワイトボード / Wi-Fi / 机 / 椅子 / コンセント
	MEETING ROOM L 4F	22.4m2		土日	18,700 円	
				メンバー	6,600 円	
	MEETING ROOM S 4F	8.9m2	5 名	平日	8,800 円	基本時間 8:00 - 20:00 ※早朝・深夜は要相談 利用可能備品 ホワイトボード / Wi-Fi / コンセント / テーブル
	MEETING ROOM S 5F	9m2		土日	14,300 円	
				メンバー	4,400 円	
	MEETING ROOM S 6F	9m2				
撮影	Lounge Area A - D Terrace Entrance 5F & 6F			平日	33,000 円	平日 8:00 - 10:00 / 18:00 - 20:00 ※上記以外の時間は要相談 ※上記以外の場合は各スペース料金に 5,500 円 / 1h 上乗せして頂戴しております。 ※土日祝の場合 4 時間以上のご予約をお願いいたします。 ※会議室での撮影は別途会議室料が発生します。 ※現場視察、見学以外でのご滞在は不可。最小人数でお願いしております。 ※メンバーやスタッフの出入りがございます。完全貸切ではございませんのでご了承ください。 完全貸切の場合は貸切料金になります。
				土日	38,500 円	
				メンバー	16,500 円	

## OPTION

オプション備品	料金
全身鏡・ハンガーラック全身鏡	5,500 円 / 1 日
ハンガーラック	5,500 円 / 1 日
プロジェクター（3F/4F のみ）	5,500 円 / 1 日
スピーカー・マイク	5,500 円 / 1 日
食器（グラス・カトラリー）	11,000 円 / 1 日
ゴミ （可燃・不燃 / 瓶・カン・ペットボトル / 段ボール）	1,100 円 / 1 袋
ドリンク （ジュース・水・コーヒー・紅茶）	1,650 円 / 1 人 / 1 時間
ドリンク飲み放題（ジュース・水・コーヒー・紅茶） ※会議室予約 5 時間以上の場合最大 12 名まで	1,650 円 / 1 人 / 1 時間 11,000 円 / 1 日
ドリンク飲み放題（アルコール） ※原則 17:00 以降のご提供	3,300 円 / 1 人 / 時間
フード 1-2F レストランから注文可能・持ち込み可能	

※フード、ドリンクをご注文の方はサービスチャージ +10%を頂戴する可能性があります。



3F MEETING ROOM (L)



4F MEETING ROOM (L)



4F MEETING ROOM (S)



5F MEETING ROOM (S)



6F MEETING ROOM (S)

※ 撮影可能、別途会議室料を頂戴します。



**Kitchen & Lounge**



**Salon**



**Sunny Space**



**Library**

※ 撮影可能  
※ 貸切可能



Chill Lounge



Terrace

※ 撮影可能  
※ 貸切可能

# Entrance Sport & Music



RENTAL SPACE 5th & 6th Floor

# COLLABORATION / SAMPLING

コラボレーション・サンプリングについて

# COLLABORATION EVENT

## コラボ企画について

EAT PLAY WORKS では、3F「KITCHEN & LOUNGE」を使用したブランド・プロダクト・サービス向けの  
ポップアップ／コミュニティイベントを開催しています。

EPW ならではの洗練された空間と感度の高いメンバーコミュニティを舞台に、新商品の体験、ブランドの世界観発信、  
テストマーケティングの場としてご活用いただけます。実際の開催事例につきましては、イベント資料（別紙）をご覧ください。



### ■ 開催概要

会場 : EAT PLAY WORKS 3F KITCHEN & LOUNGE  
開催日時 : 平日 10:00～20:00 の間  
※数時間程度（準備・撤収 各 30 分前後を含む）  
対象 : EPW メンバー／招待制ゲスト  
参加人数 : 最大 10 名（同時入館）/ 時間  
開催形式 : ポップアップ / 小規模レセプション など  
※内容をご相談の上、柔軟に設計可能です  
利用費用 : ASK 内容・時間により応相談

### ■ 協賛・サンプリングについて

イベントへの協賛  
EPW メンバー向けの商品サンプリング・試飲・体験提供  
も可能です。  
ブランドやプロダクトの特性に合わせ、  
自然な形でタッチポイント設計をサポートいたします。

### ■ こんなブランド様におすすめ

感度の高いコミュニティへ直接リーチしたい  
小規模でも質の高い体験型イベントを行いたい  
新商品・新サービスのテストマーケティングをしたい  
世界観を大切にしたい発信を行いたい



# RESERVATION

## ご予約方法

以下サイトからお申し込みください

🌐 <https://eatplayworks.com/rental-space/>



- ① 担当者から使用場所、使用目的、日時、参加人数、オプションの有無などの確認
- ② 利用規約のご確認
- ③ 利用当日  
※ 内容によって流れは変わる場合がございます。  
メンバー様は EAT PLAY WORKS STAFF にお申し付けください。

## EAT PLAY WORKS HIROO

📍 3F 5-4-16 Hiroo, Shibuya-ku  
Tokyo 150-0012

☎ 03-6432-5021

✉ [info@eatplayworks.com](mailto:info@eatplayworks.com)